Cet outil est un aide à la décision du clinicien. Il ne remplace pas le jugement clinique.

Protocole standard pour les patients souffrant de blessures électriques

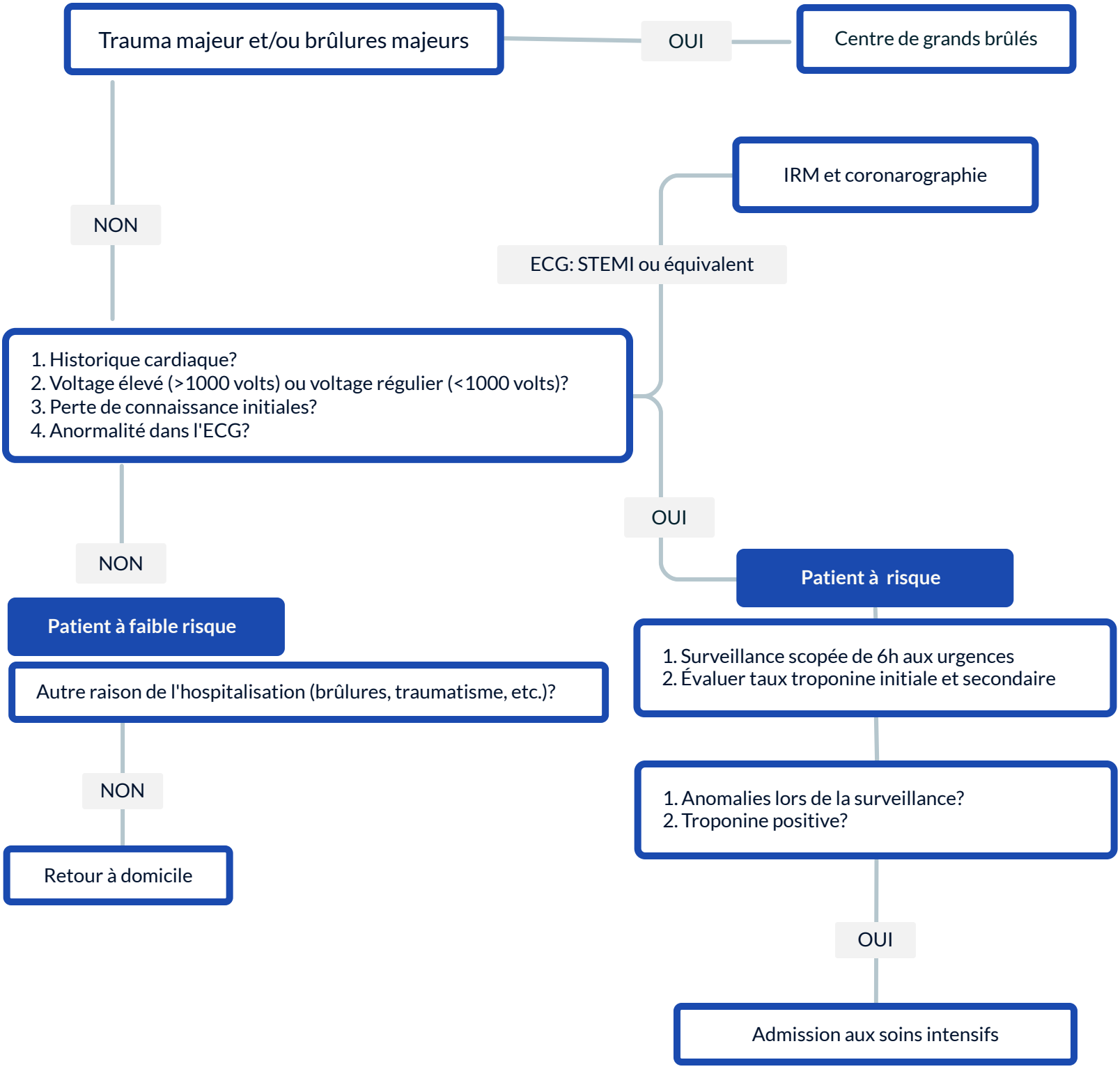

Tiré de:
Waldmann V, Narayanan K, Combes N, Jost D, Jouven X, Marijon E.
Electrical cardiac injuries: current concepts and management. European Heart Journal. 2018;39(16):1459-1465. doi:10.1093/eurheartj/ehx1422